



社会福祉法人すくすく育てる会



# すくすく保育園



園のご案内

## 代表者挨拶



理事長  
□□ □□

すくすく保育園は0000年の設立以来、多くの皆さまに支えられ福祉事業に邁進してまいりました。

△△市は豊かな自然に恵まれ、住民の方々も人情溢れる、温かい町です。  
自然とふれあい、命の大切さを学ぶことができるこの環境は、お子さまたちの成長にも必ず良い影響をもたらすはずです。

当園は「明るくのびのびと、心豊かな子どもを育成すること」をモットーに、日々の保育に愛情をもって接するよう心がけております。

保護者の皆さまも身近な人間関係を大切に、「明るくのびのびと」子育てを楽しんでいただきたいと願っております。

0000年00月 すくすく保育園 理事長 □□ □□





# 施設概要

## 概要

■施設名	社会福祉法人すくすく育てる会 すくすく保育園
■所在地	〒000-0000 ○○県○○市○○町○番○号
■電話番号	000-000-0000
■FAX番号	000-000-0000
■代表者	理事長 ○○○ ○○
■設立年月日	0000年00月00日
■職員数	000名(0000年00月現在)
■業務内容	○○○○○ / ○○○○○ / ○○○○○ / ○○○○○

## アクセスマップ

- 所在地 〒000-0000 ○○県○○市○○町○番○号  
■交通機関 ●○○○駅 徒歩約00分 ●○○○バス停 徒歩約00分



# 園の概要

## 沿革

0000年〇月	社会福祉法人すくすく育てる会設立。認可を受け、開園
0000年〇月	新園舎完成
0000年〇月	乳児室を増改築
0000年〇月	定員を変更00名に増員
0000年〇月	一時保育事業を開始
0000年〇月	遊戯室を増築
0000年〇月	厚生労働省のガイドラインの改訂により園則変更する
0000年〇月	課外教室として幼児英語教室を開講する
0000年〇月	認定こども園〇〇〇〇を開設
0000年〇月	ホームページ開設し情報発信を開始

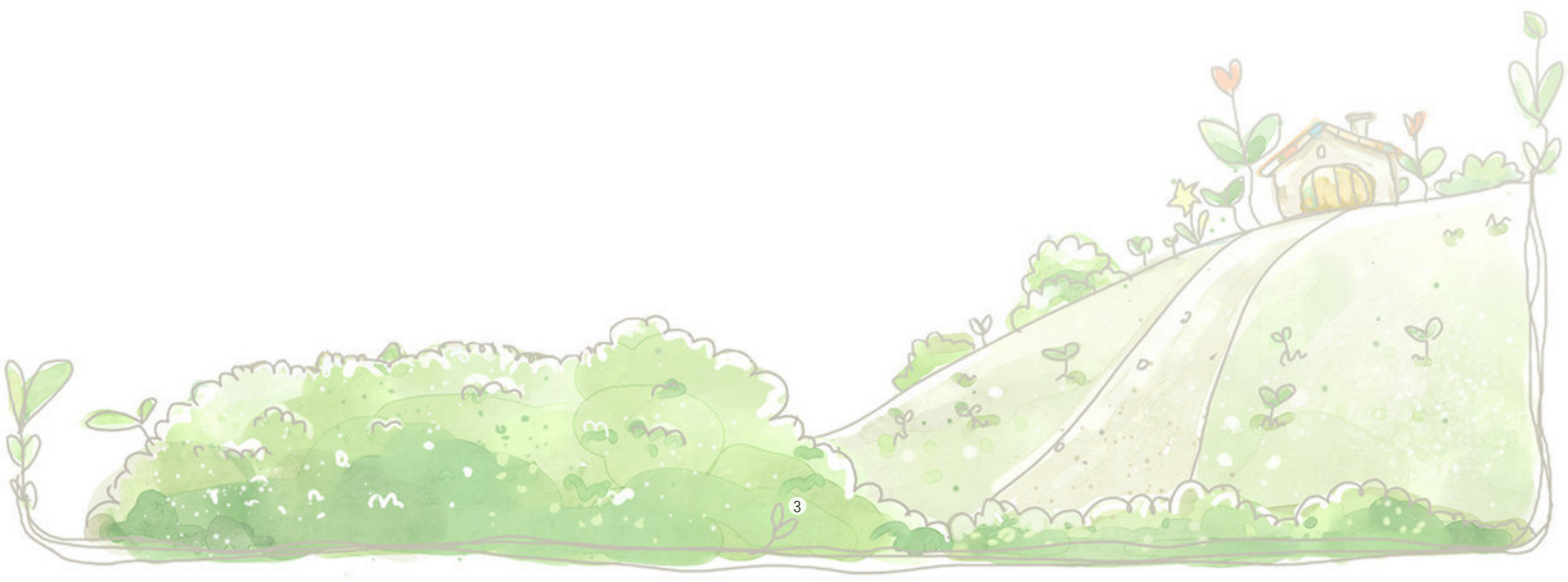



# 施設のご案内

## 随所に安心設計を取り入れました



### 施設その1

■幼少期の思い出に残るような園舎として。

子どもたちの健やかな成長には、落ち着いた環境で過ごすことが、とても大切だと当園は考えます。子どもたちの快適な活動を促す施設の特長をご紹介します。



### 施設その2

■毎日玄関から園児たちの元気な作品がお迎えし、豊かな心を育てます

夏は涼しく、冬は暖かい光いっぱいの玄関に入るとまずお迎えするのが、園児たちが一生懸命制作した作品です。各クラスで制作した作品や課外教室の園児たちの作品など、季節ごとに変わる素敵な作品たちに、ぜひ会いにいらしてください。



### 施設その3

■園児の安全を考えた防犯セキュリティーを完備しています。

カラフルで明るい最新設備の使いやすく衛生的なトイレや、園舎全体に段差のないバリアフリー設計を施しています。また、園児の安全を第一に思い、不審者の侵入を防ぐ防犯セキュリティーを完備しております。



### 施設その4

■運動場と隣接した広い芝生があり、園児たちの年齢に応じた遊びが広がります。

園児たちは登園したら、まず、体操服に着替えて運動場に走り出します。それぞれ遊具で遊んだり、隣接した広い芝生で遊んだりする園児たちもいます。それぞれの年齢に応じて毎日のびのびと自由に過ごします。



## サービス案内



### 乳児保育

出産直後から働くお母様の為に、0歳児から1歳児までの乳児をお預かりいたします。歩き出したり言葉を覚えたりと大事な時期だからこそ、それぞれの個性に合わせた、きめ細かな保育サービスを行っております。



### 幼児保育

当園は、園児の人間性や能力を開花させ、発達させていくと同時に、健康で明るくたくましい子どもを育てることを保育方針としています。また幼児期の生活を十分に楽しみ、調和のとれた社会人としての素地を培うことに努めます。



### 一時保育

ご家庭のさまざまな事情により保育できない児童を一時的にお預かりするサービスです。原則として月00日を限度としますが、半日からご利用可能なので、お気軽にお問い合わせください。



### 夜間保育

ご家庭のさまざまな事情により保育できない児童を00:00~00:00までの間お預かりするサービスです。夜間は週0日(月00日)からご利用可能なので、お気軽にお問い合わせください。

# 園の一日



## 0歳～1歳児（〇〇組）さんの一日

---

- 8:20 登園
- 9:30 自由遊び
- 10:00 クラス別の活動（図画工作・合唱・遊び）
- 11:00 自由遊び
- 12:00 お弁当・給食
- 13:00 お昼ね
- 15:00 自由遊び
- 18:00 降園



## 2歳児（〇〇組）さんの一日

---

- 8:20 登園
- 9:30 自由遊び
- 10:00 クラス別の活動（図画工作・合唱・遊び）
- 11:00 自由遊び
- 12:00 お弁当・給食
- 13:00 お昼ね
- 15:00 自由遊び
- 18:00 降園



## 3～4歳児（〇〇組）さんの一日

---

- 8:20 登園
- 9:30 自由遊び
- 10:00 クラス別の活動（図画工作・合唱・遊び）
- 11:00 自由遊び
- 12:00 お弁当・給食
- 13:00 お昼ね
- 15:00 自由遊び
- 18:00 降園



## 5歳児（〇〇組）さんの一日

---

- 8:20 登園
- 9:30 自由遊び
- 10:00 クラス別の活動（図画工作・合唱・遊び）
- 11:00 自由遊び
- 12:00 お弁当・給食
- 13:00 お昼ね
- 15:00 自由遊び
- 18:00 降園

社会福祉法人すくすく育てる会  
すくすく保育園

---

〒000-0000

〇〇県〇〇市〇〇町〇番〇号

TEL:000-000-0000

FAX:000-000-0000

URL:<http://ds-b.jp/>



こちらから携帯サイトをご覧になれます。